

STUDIO TECNICO Geom. GIUSEPPINA MARIUCCI - Geom. GIROLAMO BARBINI	
COMUNE DI FOLIGNO	
RICHIESTA DI VARIANTE ALLA ATTIVITA' ESTRATTIVA RELATIVA ALLA DIVERSA SUDDIVISIONE DELLA STESSA IN LOTTI FUNZIONALI	
CURVE DI LIVELLO STATO DI PROGETTO	PROPRIETA'
REDATTO DA: GEOM. GIUSEPPINA MARIUCCI GEOM. GIROLAMO BARBINI	CORNACCHINI S.R.L.
VIA DELLA QUINTANA N. 8 06034 - FOLIGNO TEL. 0742/253169 CELL. 340/1002796 CELL. 3663909184 giuseppina.mariucci@libero.it - nonobar@libero.it - geotopografumbrini.it	SITO
FOGLIO	PARTICELLE
256	81-250-82-207-154-125
Il proprietario	TAV. 3

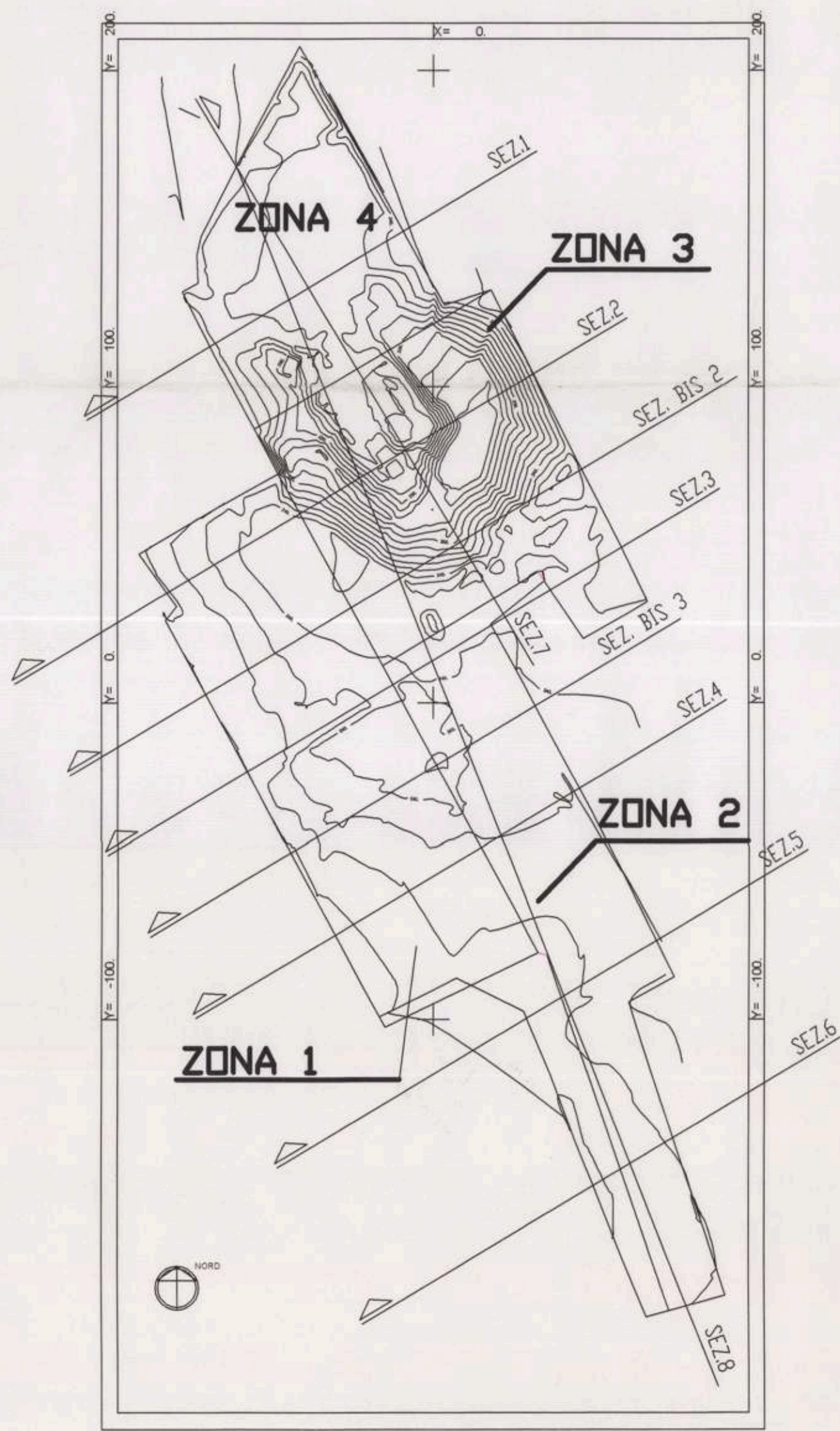

— RECINZIONE
— CURVE DI LIVELLO
— CATASTALE

CURVE DI LIVELLO
EQUIDISTANZA CURVE 1,00 ml.
SISTEMA DI RIFERIMENTO CARTOGRAFICO GAUSS-BOAGA

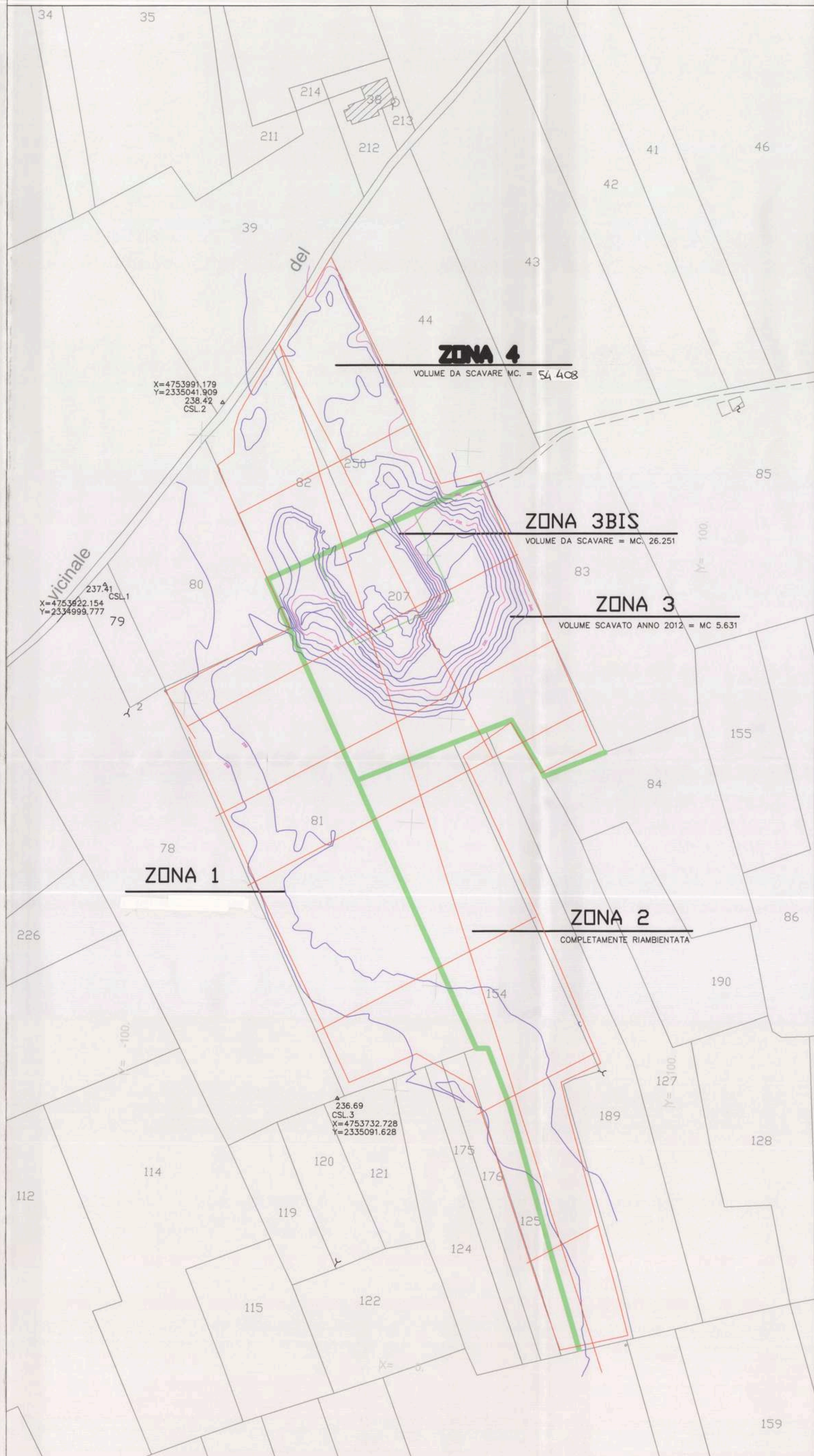

STATO DI PROGETTO

SCALA 1:1000